



Jardín

Circunvalar de Medellín

Un proyecto de ciudad para la vida y la equidad

[Ver](#)



Crecimiento acelerado de Medellín

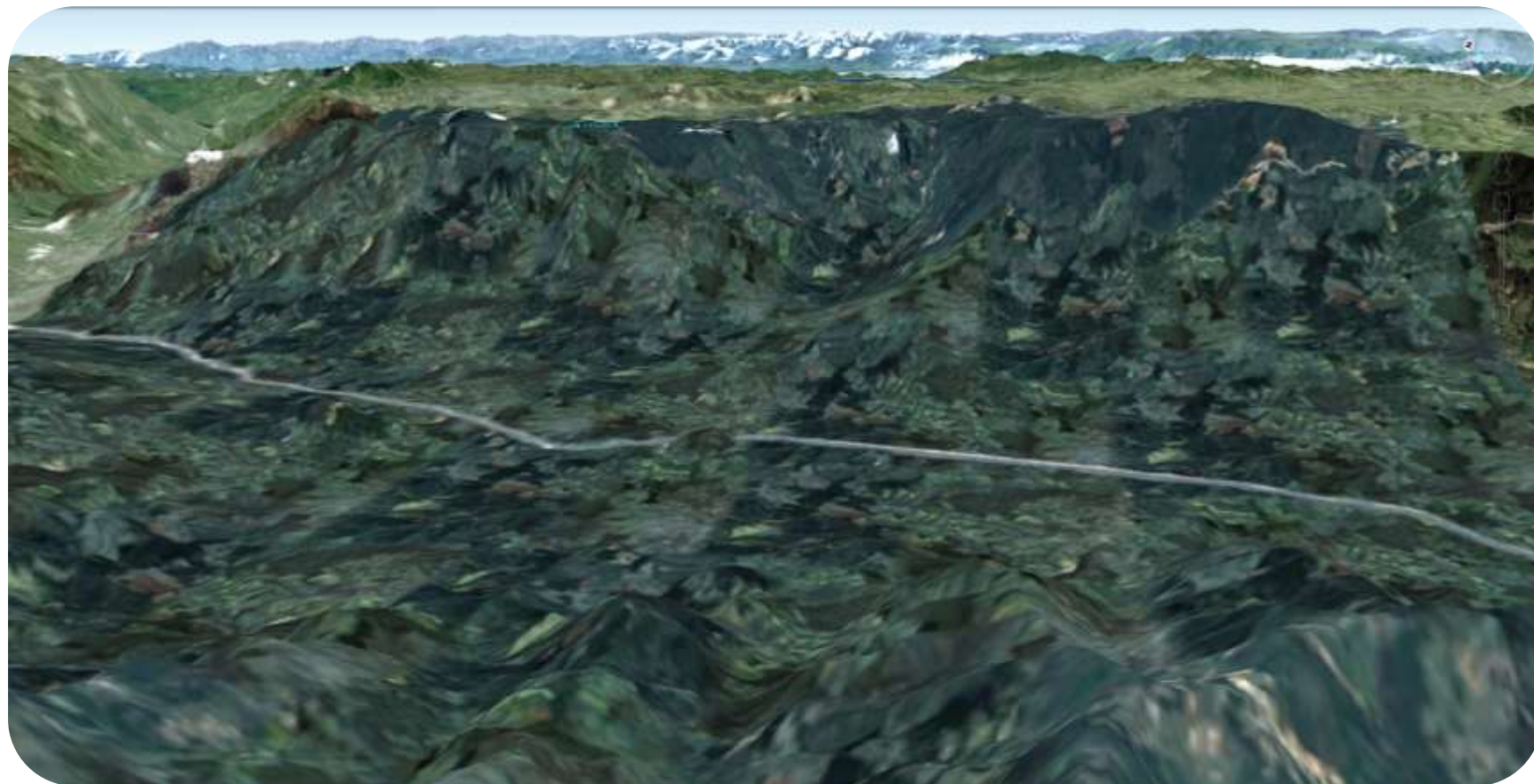

Crecimiento acelerado de Medellín



1921 | 91.450 habitantes

Gran migración del campo a la ciudad

Crecimiento acelerado de Medellín

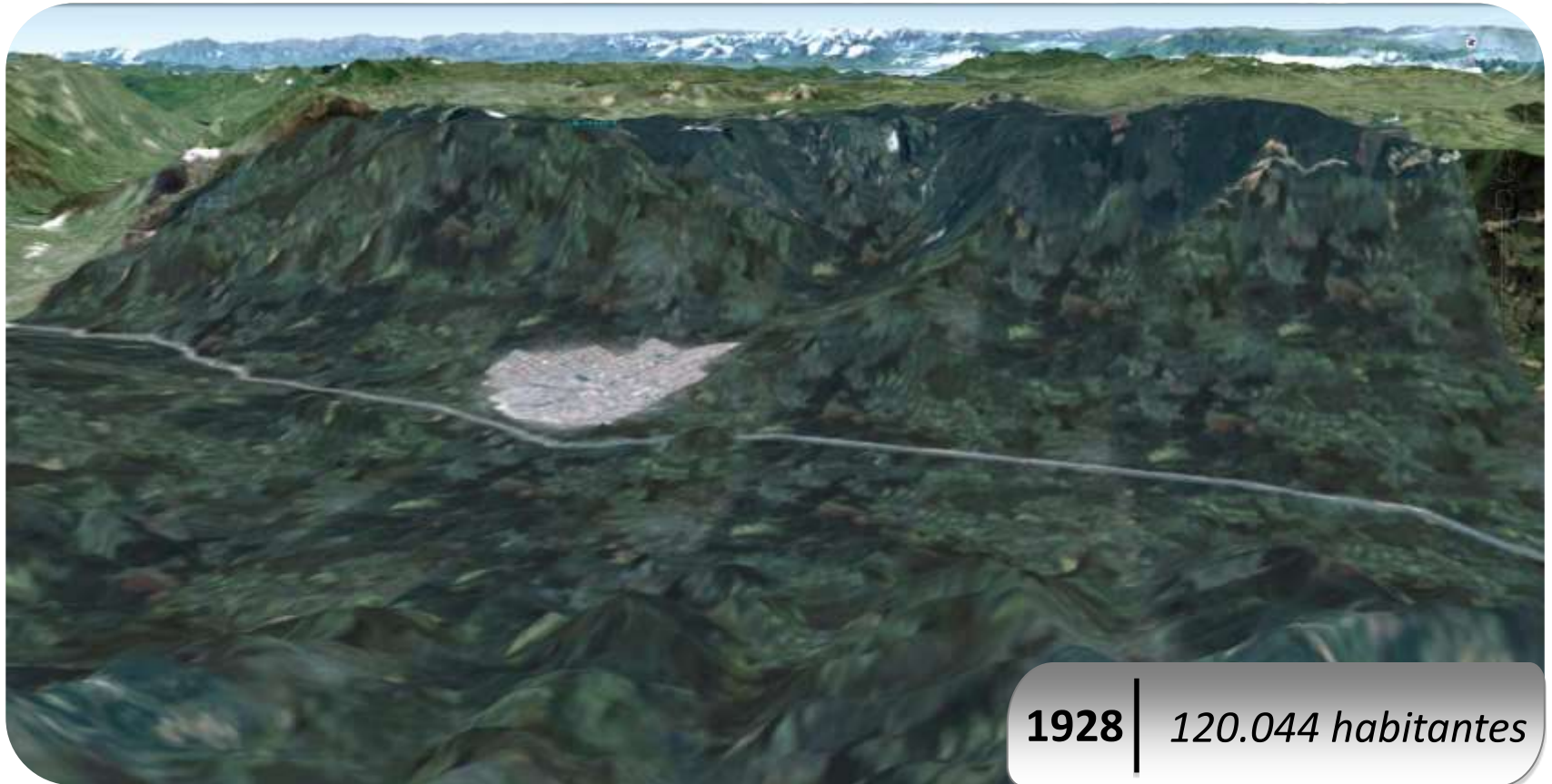

1928 | 120.044 habitantes

La masificación del transporte público y privado

Crecimiento acelerado de Medellín



El urbanismo indiscriminado

Crecimiento acelerado de Medellín



De ciudad compacta a ciudad dispersa



Crecimiento acelerado de Medellín



Depredando el territorio y erosionando los recursos naturales

Crecimiento acelerado de Medellín

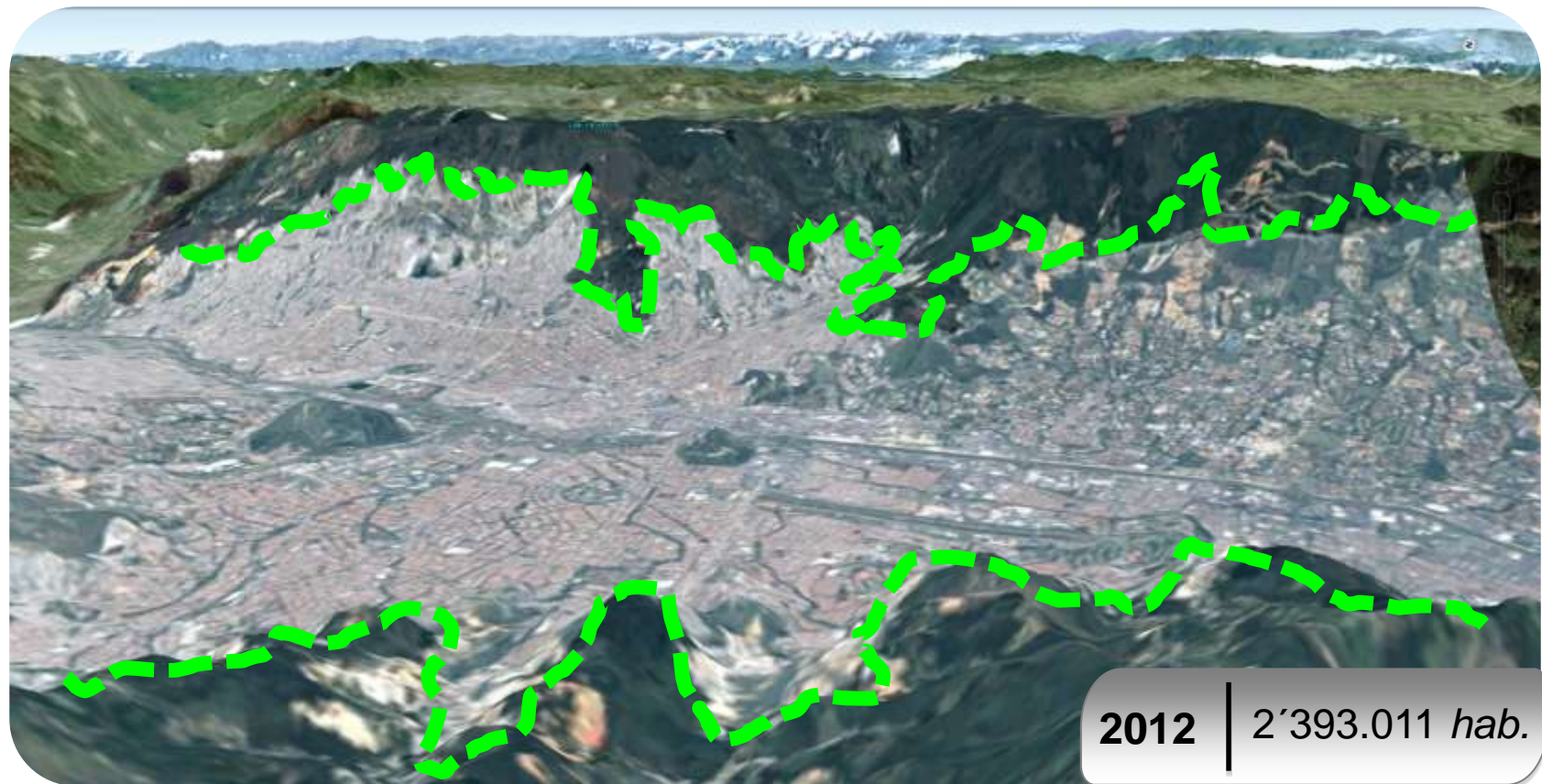

Habitando laderas y quebradas de **alto riesgo**.

Nuestras laderas hoy

- **Alta** ocupación
- Vivienda en **zonas de riesgo** y/o encima del borde urbano
- **Baja** gobernabilidad
- Transporte **desordenado e insuficiente**
- **Poca conexión** horizontal del territorio
- **Menor acceso** a oportunidades
- Situaciones de **emergencia**
- **Pérdida** de servicios, bienes ambientales y materiales, incluso vidas.



Múltiples problemas, una **solución integral**



Con el **Jardín Circunvalar** se ponen en marcha **obras y acciones**, que orientan el desarrollo ordenado de las zonas ubicadas entre lo urbano y lo rural. Además se prepara a la comunidad para **comprender y asumir** la importancia de **controlar el crecimiento urbanístico** en los barrios de alta ladera, donde hoy se presentan condiciones de riesgo e inequidad.



En nuestros barrios

El Jardín Circunvalar de Medellín es

- **Inclusión**
- **Mejor calidad de vida**
- **Más espacio público** para disfrutar
- Oportunidades de **capacitación y empleo**
- Mejores barrios y **viviendas seguras**
- Vecinos que participan en el **cuidado y sostenibilidad** de las obras



Medellín se rodea de vida

Con el Jardín Circunvalar nuestra ciudad:

- Contará con **barrios más seguros**
- Será más **ordenada, accesible y equitativa**
- Podrá ser **social y ambientalmente sostenible**
- Tendrá cerros y quebradas **protegidos**
- Dispondrá de **más espacio público** para sus ciudadanos



Un abrazo verde, con brazos metropolitanos



El Jardín Circunvalar de Medellín es un gran paso para el Cinturón Verde Metropolitano porque:

- **Demuestra que se puede restaurar, conservar y proteger**, el paisaje y las montañas que rodean al Valle de Aburrá.
- Sirve como referente para que **otros municipios retomen el modelo de planeación y ejecución** y así hacer posible el **Cinturón Verde Metropolitano**.

El poder de trabajar juntos

Estado, comunidad y empresa
construyendo el Jardín Circunvalar .

Alcaldía de Medellín

- Infraestructura
- Medio Ambiente
- Gobierno
- Participación ciudadana
- Seguridad
- Departamento Administrativo de Planeación – DAP
- Instituto Social de Vivienda – ISVIMED
- INDER



Jardín Botánico de Medellín
Joaquín Antonio Uribe



Así lo estamos haciendo

Control de la expansión



**Vivienda digna, segura,
sostenible y accesible**



**Espacio público incluyente y
estructurador del territorio**



**Sostenibilidad integral
del territorio**



**Conectar el territorio
con calidad**



Control de la expansión





Control de la expansión con visión integral de desarrollo

Busca:

- **Controlar el crecimiento desordenado** para reducir impactos ambientales y la dispersión de usos urbanos en ladera.
- **Conservar la ruralidad:** el paisaje, los modos de vida tradicionales, las fuentes naturales.
- **Restaurar el valor ambiental de las laderas** recuperando los ecosistemas nativos.
- **Ordenar el territorio:** con sus habitantes actuales, el mismo barrio ordenado, mitigado y sin riesgo.





Cómo lograrlo:

- **Cultura y Formación** desde la estrategia social de Urbanismo Pedagógico y la estrategia de comunicación integral para promover cultura ciudadana.
- **Seguridad Física.** controles con tecnología y personas.
- **Proyectos y equipamientos protectores.** Deportivos, educativos, culturales y de seguridad, entre otros.



Cómo lograrlo

Cultura y formación

Trabajamos con el enfoque del **Urbanismo Pedagógico**:

- **Reconocemos** el saber de los habitantes.
- **Educamos** a las comunidades en el reconocimiento del territorio y su límite.
- Promovemos **actitudes y comportamientos cívicos** ante las transformaciones para que los ciudadanos disfruten y protejan el Jardín Circunvalar y los límites entre lo urbano y lo rural.
- **Conectamos territorios** desde la formación, una manera de romper barreras.





Cómo lograrlo

Seguridad física



Bajo la coordinación de las secretarías de Seguridad y Gobierno y Derechos Humanos, se tendrá presencia institucional en los territorios del Jardín Circunvalar. Esto se logrará mediante:

- Equipamientos de seguridad
- Cámaras periféricas con monitoreo central.
- Vigías cívicos con presencia en el territorio.



Cómo lograrlo

Equipamientos protectores

- Deportivos
- Recreativos
- Culturales
- Educativos
- Salud
- De Seguridad y convivencia





Vivienda digna, segura,
sostenible y accesible





La vivienda en el Jardín Circunvalar

- En predios **legalizados**.
- **Con servicios** básicos.
- En lugares **accesibles**.
- **Construcción y materiales adecuados** para una infraestructura segura.
- **Vivienda nueva en altura**, en las zonas de renovación
- **Mejoramientos de vivienda**
- En **barrios** donde el riesgo se mitigue.



En la actualidad





En un futuro





**Espacio público incluyente y
estructurador del territorio**



El Jardín Circunvalar de Medellín construye y mejora espacios para el encuentro y el disfrute ciudadano:

- Centralidades barriales
- Parques barriales
- Plazoletas
- Paseos urbanos

Meta

314 mil M2

de espacio público





Sostenibilidad integral del territorio





Sostenibilidad integral del territorio

Busca un equilibrio ambiental y social por medio de la conservación y la restauración del patrimonio ambiental y arqueológico de las laderas, así como la mitigación del riesgo.

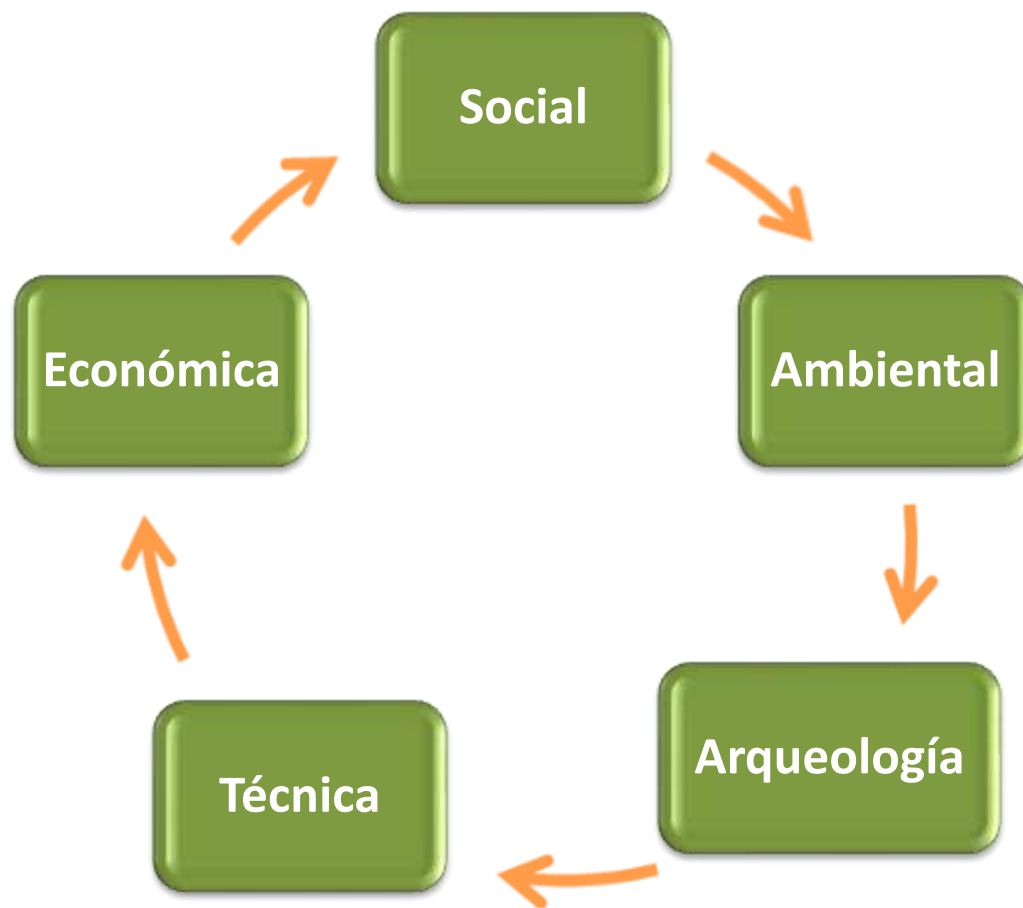



Sostenibilidad ambiental

Protección y cuidado de flora, fauna y quebradas promoviendo su conocimiento, disfrute, la apropiación colectiva y sostenible.

- **Restauración Ecológica** (siembra de especies nativas)
- **Protección de quebradas** (protección de nacimientos y rondas, ecoparques de quebrado)
- **Manejo de residuos** (cultura ambiental, puntos limpios y centros de acopio)
- **Producción sostenible** (ecohuertas y viveros)





Sostenibilidad arqueológica

En la zona de borde se han identificado vestigios de construcciones ancestrales como caminos prehispánicos, campos terraza y vallados en piedra.

El plan de manejo del cerro Pan de Azúcar, Llanaditas, Santo Domingo y Picacho, ha sido aprobado por el ICANH, por lo que estos hallazgos se están protegiendo y recuperando.





Sostenibilidad técnica

Principales acciones

- Protección contra la erosión con obras de bioingeniería.
- Estudios de microzonificación de riesgo detallados.
- Estudios hidráulicos de las quebradas.
- Construcción de estructuras para prevenir y mitigar los riesgos: muros de contención, pilas, pilotes.
- Alarmas comunitarias y educación para prevenir y mejorar capacidades de respuesta (SIATA).





Sostenibilidad social

- Inclusión, participación y liderazgo.
- Modelo de participación e interacción social.
- Escuela Renovando Ciudad para la Gente

Más de **18.800** personas informadas, motivadas y participando en 2013



380 actividades de trabajo con las comunidades en Pan de Azúcar, Llanaditas, La Cruz, El Picacho, La Sierra, 8 de Marzo, Guayabal, Belén, El Poblado y Cataluña.



Sostenibilidad económica

El Jardín Circunvalar de Medellín promueve el **desarrollo económico incluyente y equitativo**.

Genera capacidades, desarrolla competencias e impulsa negocios inclusivos.

Acciones

- Formación y Empleo
- Emprenderismo





Formación y empleo suman a la transformación:

- Equidad de género
- Participación comunitaria
- Gestión interinstitucional
- Aliados estratégicos
- Mejoramiento de la calidad de vida de los trabajadores y sus familias
- Dinamización de la economía local
- Rompiendo barreras invisibles





**Conectar el territorio
con calidad**



Con el Jardín Circunvalar de Medellín estaremos más cerca porque se busca:

- **Romper** el aislamiento.
- Integrar **horizontalmente** la ladera.
- Llevar calidad de vida con **movilidad limpia y sostenible**.





Camino de la Vida

Inspirado en las rutas de vida de Antioquia, este camino se construye con la participación activa de las comunidades aledañas que se han formado para trabajar en la obra y que participan en los convites comunitarios.

Con un 30% de mano de obra femenina constituye también una apuesta por la equidad de género y la inclusión.





Ruta de Campeones

Permite una movilidad limpia y sostenible a la vez que conecta los escenarios deportivos y recreativos a lo largo de la alta ladera, accediendo a las centralidades barriales y a los sistemas masivos de movilidad existentes.

Vía para uso exclusivo de **bicicletas y personas con movilidad reducida**. Se construirá debajo del Camino de la Vida.





Sistema de movilidad limpia

Sistema de transporte masivo de mediana capacidad **amigable con el ambiente y de baja demanda de recursos**, tipo monorriel y cable aéreo. Permitirá el acceso directo a los sistemas de transporte masivos existentes operados por el Metro.

Conectará las centralidades en los sectores de alta ladera y facilitará la movilidad con una tarifa integradora generando **economía y reducción en los tiempos de desplazamiento**.





Adecuación de redes viales y peatonales existentes.

Construcción y adecuación de las vías proyectadas y existentes, a través de la recuperación de su sección vial garantizando los anchos mínimos necesarios para el adecuado desplazamiento vehicular y peatonal, y del manejo de aguas superficiales a lo largo de las vías.



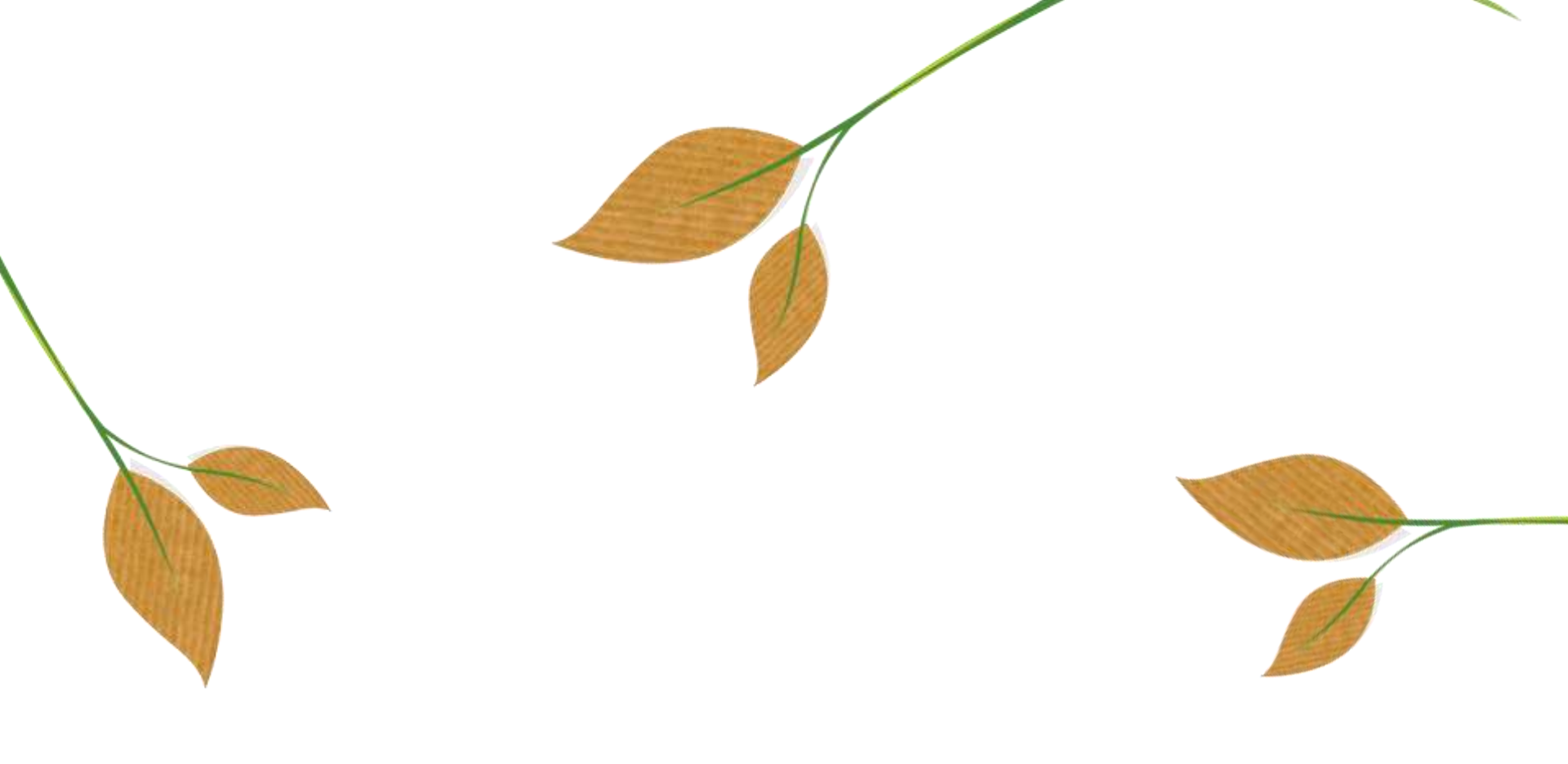

Balance 2013



2 Ecoparques en construcción
51 Guías cívicos en el territorio JCM

Control de la expansión



7.049 m² Espacio público
2 Proyectos de espacio público construidos

Espacio público



14 Hectáreas sembradas en restauración ecológica
64 Hallazgos arqueológicos identificados
4 Hallazgos arqueológicos recuperados
320 M2 de zonas riesgo mitigados
18.809 personas movilizadas
5 Convites realizados
2 Escuelas Renovando Ciudad con un total de 80 personas en formación.
639 Personas formadas diferentes disciplinas.
1100 Personas empleadas.
10 Empresas privadas apoyando la estrategia social del proyecto.

Sostenibilidad integral



920 Metros de senderos construidos.
Estudios de prefactibilidad de sistema de movilidad limpia.

Conectar el territorio

Total Recursos Invertidos

\$27.239 millones

95,5%

de avance en la
formulación de la
Escala macro

13

Diagnósticos
en territorios
JCM realizados.

2

Planes maestros en
ejecución: cerro Pan de
Azúcar y cerro El Picacho

5

Planes maestros
formulados

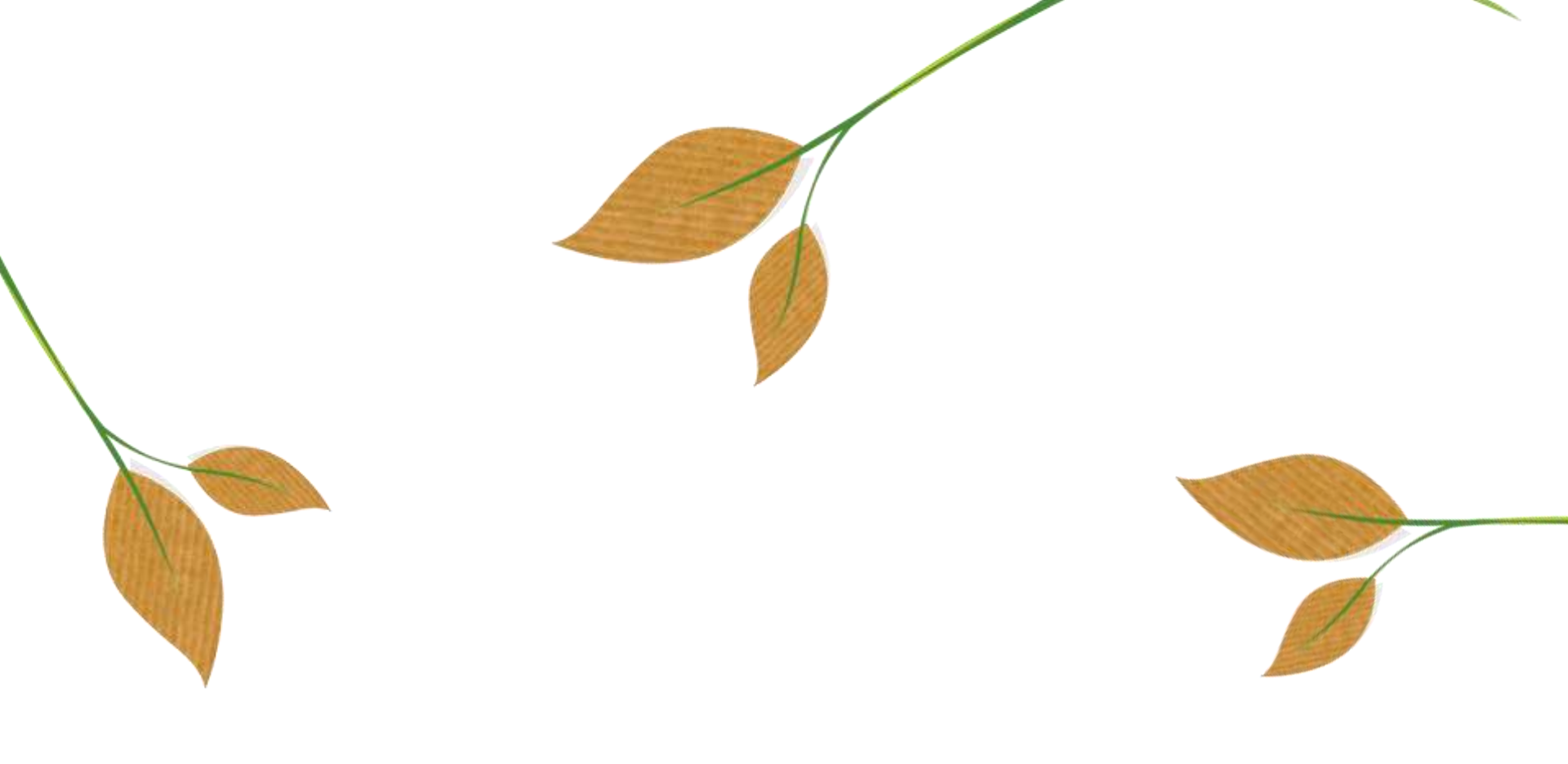

Nuestras Metas en 2014

Planes maestros
formulados

3

225

Adquisición de
predios requeridos
para obras

Planes
maestros
en ejecución

4

Metas
2014



Control de la expansión

60 Guías cívicos en el territorio JCM.

4 Aulas educativas construidas.

14 Equipamientos protectores construidos.



Vivienda

480 Viviendas nuevas.

320 Mejoramientos de vivienda.



Sostenibilidad integral

22.300 M2 de huertas sembradas o recuperadas

28 HA sembradas en restauración ecológica

323.418 M2 de retiros de quebradas recuperados

Movilización social **19.000** personas.
Convites **24**.

Escuela Renovando Ciudad. **200** emprendedores formados

2500 Personas formadas diferentes disciplinas

2014 Personas empleadas.

Privados vinculados para estrategia social:

20 Empresas

Recursos de privados o cooperación

\$500 Millones



Espacio público

314.041 metros cuadrados de espacio público nuevo.

60 Proyectos de espacio público construidos.



Conectar el territorio

8436 Metros de senderos construidos.

12.143 metros de vías mejoradas

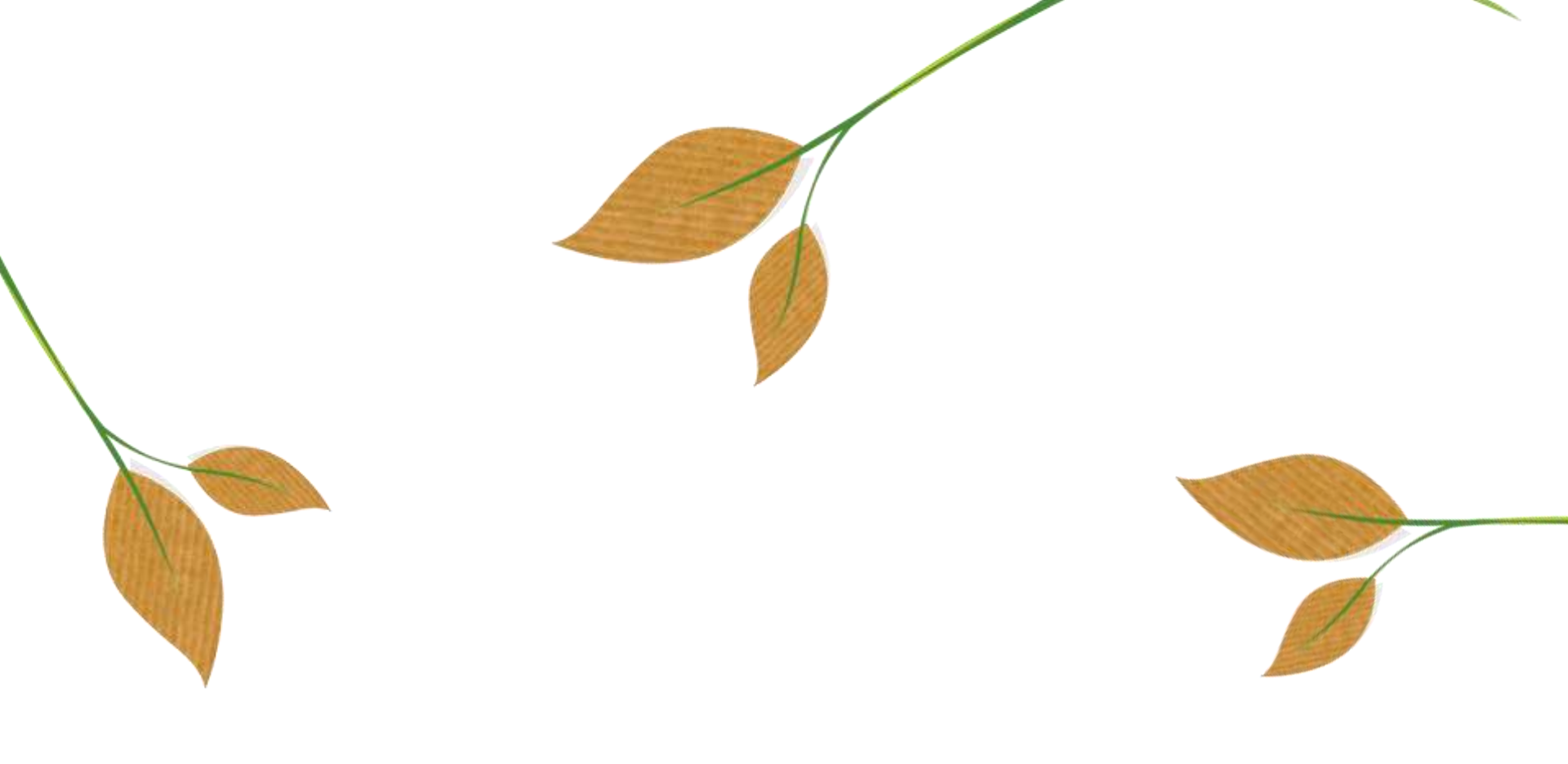

Avances del proyecto

2014



Control de la expansión con visión integral de desarrollo

- Aula escuela en construcción en Pan de Azúcar. Estará habilitada a finales de mayo.
- Priorizada Base Militar en Pan de Azúcar para ejecución 2014 – 2015.
- Avanza obra de UVA sol de Oriente.
- Avance centro de salud en La Cruz.





Vivienda digna, segura, sostenible y accesible

- Estructuración participativa del proyecto Barrios Sostenibles.
- Definición de tres pilotos de vivienda en el Jardín Circunvalar: La Arenera, en el Plan Maestro Pan de Azúcar, en la Comuna 3, Barrio La Cruz y el Sector de Rancho Lata de la comuna 6.
- Formulación, diseño y ejecución de 3 sectores más con recursos priorizados en la Jornada de Vida y Equidad de la Comuna 8: Barrio Golondrinas, San Antonio La Torre y Pinares.
- Articulación con la Universidad San Buenaventura y la Universidad Pontificia Bolivariana para estudios y diseños de los pilotos de vivienda.





Plazoletas:

- Transformación Plazoleta 13 de noviembre.

Paseos urbanos en diseño:

- Campo Santo-Villatina: Desde la terminal de buses hasta Campo Santo.
- Las Torres: Conecta el ecoparque con el futuro cable de Las Torres.
- Vía de borde: Este paseo urbano conectará los tres anteriores.
- Tres Esquinas: Conectará el cable del 13 de Noviembre con el Camino de la Vida.
- UVA- Sol de Oriente: Conecta la vía principal con el tanque de EPM.

4 Ecoparques en obra:

- Las Tinajas
- 13 de Noviembre
- Camposanto
- Picacho





Sostenibilidad ambiental

- **Restauración Ecológica** Siembra de especies nativas en el cerro Pan de Azúcar. 20 hectáreas nuevas. Mantenimiento de las 21 sembradas en 2013.
- **Manejo de residuos**
Inicio proyecto MIRS en la comuna 8.
- **Producción sostenible:**
Inicio vivero de fique en ecoparque Las Tinajas.
Inicio segunda fase de Huertas Agroecológicas en comunas 8, 3 y 6.





Sostenibilidad arqueológica

Restauración de 3 núcleos de hallazgos arqueológicos en el cerro Pan de Azúcar.





Sostenibilidad social

- Escuela Renovando Ciudad para la Gente en la Comuna 3.

134 actividades de trabajo con las comunidades en los cuatro sectores priorizados.

Más de **4500** personas informadas, motivadas y participando en 2014





Sostenibilidad económica

El Jardín Circunvalar de Medellín promueve el **desarrollo económico incluyente y equitativo**.

Genera capacidades, desarrolla competencias e impulsa negocios inclusivos.

Acciones

- Formación y Empleo
- Emprenderismo





➤ **Camino de la vida:**

Construcción de tercera fase, adecuación del sendero hasta la cima del Pan de Azúcar. 2200 metros construídos.

➤ **Ruta de Campeones:**

inicio de la construcción de la Ruta de Campeones en el cerro Pan de Azúcar. En su primera fase, este eje de movilidad contará con 2.200 metros lineales para el uso de la bicicleta y para personas con movilidad reducida, y se articulará al Camino de la Vida.

➤ **Sistema de movilidad limpia:**

Gestión de recursos para diseños y obra



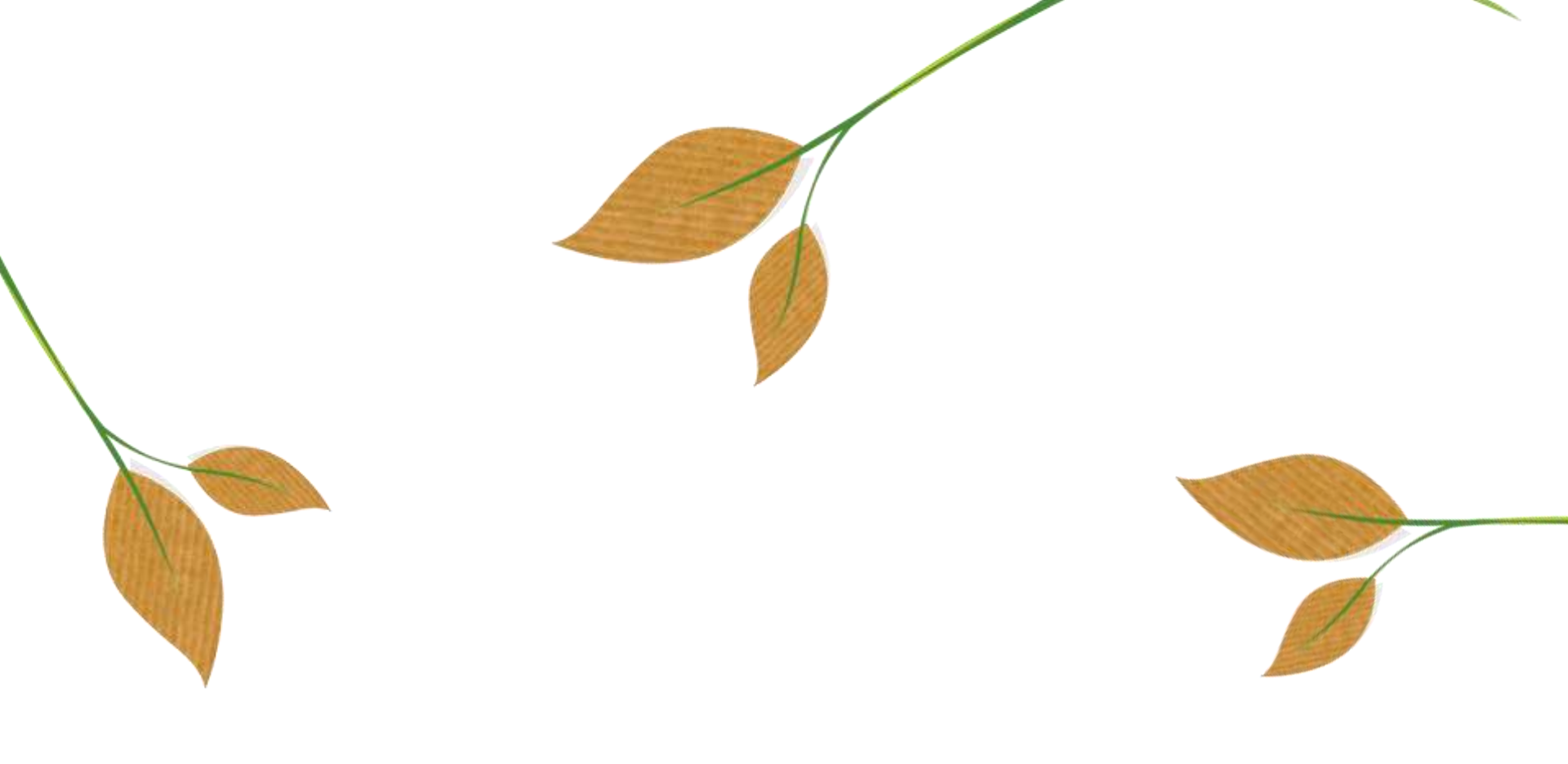

Plan de comunicaciones 2014



OBJETIVO GENERAL

Desarrollar competencias comunicacionales en las comunidades asentadas en las zonas de intervención para que conjunta y responsablemente con el gobierno propicien las condiciones y oportunidades para el Desarrollo Humano Integral.

OBJETIVOS ESPECÍFICOS

1. Generar imaginarios colectivos favorables para que existan recordaciones afectivas y asertivas
2. Sensibilizar a la comunidad del área de influencia, sobre la importancia y los alcances del proyecto
3. Proveer una información oportuna, veraz, permanente, clara, directa y cercana
4. Acompañar a la población del entorno directo para que logre una apropiación del proyecto.
5. Desatar procesos de corresponsabilidad entre la comunidad.
6. Construir acuerdos con las comunidades para que su territorio sea respetuoso de la vida, incluyente en lo social, democrático en lo político, equitativo en lo económico y sostenible en lo ambiental.

Plan de comunicaciones 2014

Cultura Jardín Circunvalar de Medellín

Información,
divulgación y
posicionamiento

Renovando ciudad

Adhesión de
públicos
estratégicos

Internacionalización



Plan de comunicaciones 2014

Línea estratégica de posicionamiento

- Conceptualización de nueva estrategia de comunicaciones del proyecto
- Vallas CVM
- ABC con atributos
- Informe de gestión del JCM
- Backing CVM
- Comunicados de prensa
- Señalización del proyecto
- Señalética del camino de la vida
- Articulación y difusión del proyecto con los medios masivos
- Libros de documentación de la estrategia de cinturón verde
- Cartelera JCM
- Comerciales de televisión
- Flow
- Video Multimedia proyecto JCM
- Separata
- Cubrimiento de 6 eventos masivos de socialización pedagógica e informativa (talleres de imaginarios y devoluciones)
- Pauta publicitaria

Plan de comunicaciones 2014



Plan de comunicaciones 2014

Socio Cultural

- Puntos de información
- Entrega oficial de obras del JCM
- Tertulias de barrio
- Medellín se Pinta de Vida
- Recorridos y salidas pedagógicas
- "Jornadas Barriales JARDIN CIRCUNVALAR (Comuna 8, Pan de Azucar) (5 jornadas)(Comuna 3, La Cruz) (3 jornadas)(Comuna 6, Picacho) (3 jornadas)"
- Tomas verdes en las instituciones educativas
- Convite Vida y equidad en las montañas de mi tierra
- Apoyo en la cotización y solicitud de servicios para las actividades

Plan de comunicaciones 2014

Socio Ambiental

- Campaña de promoción de la protección a cuencas y nacimientos hídricos.
- Campaña de visibilización del patrimonio ambiental y cultural
- Acompañamiento a la aplicación de la guía de manejo socio-ambiental en obra

Plan de comunicaciones 2014

Formación y empleo

- Registro y difusión del proceso de formación
- Señalética e imagen para las aulas educativas
- Kits de formación
- Conceptualización, diseño y distribución de cartilla sobre UCP
- Video Urbanismo cívico pedagógico
- Difusión de información

Plan de comunicaciones 2014

Barrios sostenibles

- Apoyo al proceso de socialización
- Apoyo en el proceso de difusión de la estrategia

Plan de comunicaciones 2014

Adhesión de
públicos
estratégicos

Proyecto JCM

- Agenda semanal de actividades
- Encuentros del equipo JCM
- campaña de sensibilización sobre construcción participativa
- campaña de sensibilización sobre voluntario y trabajo en equipo
- campaña de sensibilización sobre estrategia de empleo y formación
- Comunicación con contratistas del Proyecto. Envío permanente de información

Público EDU

- Difusión de información del proyecto en urbano digital
- boletín interno EDU
- Entrega personalizada de impresos del proyecto

Públicos Alcaldía

- Comité interinstitucional
- Promover voluntariado de las diferentes secretarías a las actividades del proyecto.
- Articulación de Medios Institucionales

Plan de comunicaciones 2014

Adhesión de públicos estratégicos

Públicos de ciudad

- Participar en escenarios académicos, sesiones del Concejo, plenarias del Congreso, rendiciones públicas de cuentas, medios de comunicación y espacios especializados (Soy Natural, Área Silvestre, Pura Vida, Crónicas del Pato, Área Territorio (periódico El Mundo) Metro de El Colombiano) entre otras.
- Articulación con agenda de ciudad y con otros proyectos EDU.
- Gestión con Parque Central de Antioquia
- Gestión con Área Metropolitana
- Boletines informativos digitales
- Boletines informativos impresos trimestrales.
- Acompañamiento en la divulgación del CVM-JCM en escenarios de deliberación en las Juntas Administradoras, equipos de gestión, JAC de todas las comunas y corregimientos.
- Reuniones informativas con vicealcaldías, entes territoriales, equipos sociales de secretarías como: Gobierno, Participación Ciudadana, Inclusión Social, Planeación y Medio Ambiente, INDER.

Plan de comunicaciones 2014

Internacionalización

- Foro urbano mundial
- Gestión de recursos de cooperación internacional
- Visitas guiadas a las obras que transforman el hábitat en las laderas de nuestra ciudad
- Video en inglés
- Brochure en Inglés

Piezas gráficas 2014



Volante informativo
 Obras de transformación
 Plan Maestro Pan de Azúcar



Piezas gráficas 2014



Jornada Barrial
Barrio Golondrinas

Jueves 8 de mayo
1:30 p.m. a 5:00 p.m.

Placa deportiva del barrio Golondrinas
Calle 65 con carrera 16D
(Frente a la terminal de buses de Cootransmallat)

Ven y disfruta de nuestra oferta institucional



Jardín **edu** **Alcaldía de Medellín**

Volante y afiche
Invitación Jornada Barrial



Programación

1:30 p.m. a 2:30 p.m. show payaso Tarambo
2:00 p.m. a 5:00 p.m. oferta institucional

Empresa de Desarrollo Urbano, EDU (proyecto Barrios Sostenibles – Plan Maestro (lanaditas))

Inder (juegos de mesa, pinta caritas, juegos dirigidos)

Metro de Medellín – Codesarrollo (proyecto Tranvía de Ayacucho y sus dos cables)

Sisbén (orientación al usuario, actualización, ingreso, retiro, encuesta, entrega de certificado)

Secretaría de Salud
programa "Medellín libre de adicciones"

Cedezo La Ladera (Centro Público de Empleo, Banco de las Oportunidades)

Comisión Social del DAGRD (asesoría a las familias)

Isvimed (estrategia Vecinos y Amigos y presentación del programa "Isvimed en las comunas")

Secretaría de Cultura Ciudadana
Parque biblioteca León de Greiff (La Ladera)
programa "Animación a la lectura"
Inscripciones al programa "Préstamo de productos" de la biblioteca León de Greiff
Evento cultural "Jueves de nata"

Secretaría de Inclusión Social
preinscripción al Programa "Medellín Solidaria"



Piezas gráficas 2014



Invitación asamblea
Proyecto Barrios
Sostenibles



Piezas gráficas 2014



Jardín Circunvalar de Medellín
Sostenibilidad integral
del territorio

edu

Alcalde de Medellín



Para recuperar
la calidad ambiental
de nuestras laderas



Vallas de posicionamiento
Atributos del proyecto



Piezas gráficas 2014



Para disfrutar de
nuestro **barrio**
sin fronteras



Vallas de posicionamiento
Atributos del proyecto



Para disfrutar de
nuestra **ciudad**
sin fronteras



Piezas gráficas 2014



El mismo barrio
con la misma gente,
ordenado y sin riesgos



Vallas de posicionamiento
Atributos del proyecto



Piezas gráficas 2014

Campaña de apropiación
Obra Camino de la Vida con
el apoyo del contratista de la obra
Minivallas



Nosotros construimos
y disfrutamos en familia
el Camino de la Vida



Juntos compartimos
y cuidamos del
Camino de la Vida



El Camino de la Vida
una obra para conectarnos
sin fronteras,
con vecinos y amigos



Piezas gráficas 2014



Separata informativa del proyecto JCM

Atributos

Los beneficios e impactos del Jardín Circunvar de Medellín, como proyecto de ciudad, se reflejan en los siguientes atributos que hemos reconocido durante el curso del proceso de su integración.

Control de la expansión

con una visión integral del desarrollo

Busca reducir el crecimiento desordenado, conservar la identidad, el paisaje y los modos de vida tradicionales, ocupando las ecotonías naturales y ordenando el territorio con sus habitantes actuales, en un nuevo barrio ordenado, mixto y sin riesgos.

Vivienda digna, segura, accesible y sostenible

Construye viviendas en condiciones saludables, con servicios públicos, transporte de calidad, oportunidades de empleo, orden de igualdad, espacio público, infraestructura y servicios que permitan mejorar la calidad de vida.

Espacio público incluyente y recuperador del territorio

Crear espacios públicos para la vida y la recreación mejorando la conectividad de microzonas vulnerables, parques barriales, centros urbanos, plazas y parques infantiles.

Sostenibilidad integral del territorio

Busca la equidad ambiental y social por medio de la conservación y la restauración del patrimonio ambiental y el mejoramiento de las defensas, la mitigación de riesgos, el cuidado, el manejo y la recuperación, la formación con el empleo y la generación de ingresos en las comunidades.

Conectar el territorio con calidad

Adecuar el asentamiento y hacer calidad de vida con movilidad segura, accesible y que facilite la generación de nuevos asentamientos.

¿Cómo lo estamos haciendo?



Con Cultura y Recreación desde la estrategia local de Ordenamiento Urbano-Paratropical, buscando el componente de seguridad activado por equipos de alta tecnología y personas, además de proyectos y equipamientos protectores.

Cultura y Recreación

Para iniciar a la ciudadanía en el conocimiento del territorio y de sus habitantes, se busca generar una conciencia ambiental que permita mejorar el conocimiento del territorio y facilitar el cumplimiento de las normas de ordenamiento territorial.

El proyecto se convierte en el primer Jardín Educativo (JEDU) como elemento motivador por generar un nuevo espacio de la ciudad con la participación activa de los jóvenes de Barrios Unidos, ubicado en el Ordenamiento Urbano-Paratropical de la zona.

Se busca mejorar la conectividad y movilidad de Barrios Unidos (BU) como elemento motivador que genere un nuevo espacio de la ciudad con la participación activa de los jóvenes de Barrios Unidos, ubicado en el Ordenamiento Urbano-Paratropical de la zona.

Con ello, se busca la integración de Barrios Unidos (BU) como elemento motivador que genere un nuevo espacio de la ciudad con la participación activa de los jóvenes de Barrios Unidos, ubicado en el Ordenamiento Urbano-Paratropical de la zona.



Piezas gráficas 2014



Publicidad paraderos de buses
Convenio de ecohuertas



Piezas gráficas 2014

Señalética
Camino de la Vida



Piezas gráficas 2014

Trípticos
Camino de la Vida
WUF7



Piezas gráficas 2014



Tarjeta agradecimiento
Cooperantes
Rutas de la Innovación
WUF7



Tarjeta agradecimiento
Equipo JCM
Rutas de la Innovación
WUF7

Free Press 2014



Tipo de medio	Positivas	Neutras	Negativas	TOTAL
Periódico impreso	37	7	1	45
Revistas	1	1	-	2
Radio	16	8	5	29
TV	8	6	2	16
Medio electrónico	31	3	7	41
TOTAL	93	25	15	133

Tipo de medio	Positivas	Neutras	Negativas	TOTAL
Periódico impreso	\$415,212,800	\$105,529,800	\$650,000	\$521,392,600
Revistas	\$13,300,000	\$13,300,000	-	\$26,600,000
Radio	\$36,132,232	\$3,518,762	\$21,403,960	\$61,054,954
TV	\$41,649,686	\$79,981,944	\$3,245,533	\$124,877,163
Medio electrónico	\$135,920,308	\$10,200,000	\$47,190,308	\$193,310,616
TOTAL	\$642,215,026	\$212,530,506	\$72,489,801	\$927,235,333

Free Press 2014



Pauta aniversario
Periódico El Mundo





¡Muchas Gracias!

Carrera 49 N 44 - 94, local 194, parque San Antonio, Medellín - Antioquia - Colombia
Línea única de atención a la ciudadanía: (57-4) 576 76 30
Línea gratuita nacional 01 8000 410 926



EDUMEDELLIN



www.facebook.com/EmpresaDeDesarrolloUrbanoEDU



@EDUMedellin



<http://www.flickr.com/photos/71203153@N06/>

**Trabajemos juntos para la construcción
participativa del Jardín Circunvalar de Medellín**

Info: 576 76 30 ext. 404 / 454 71 50 ext. 104 - 310 -312 - 314

